

親子でたのしめる予約制の講座だよ!

平日親子むけ講座

はがき ■ 1月分... 12月18日(火) 必着
 申し込み ■ 2月分... 1月15日(火) 必着
 しめきり ■ 3月分... 2月19日(火) 必着

親子で運動あそび

親子でからだをうごかそう☆



講師：渡邊伊彦【ただち】先生
(スマイルキッズ・専門学校講師)

1/18(金)
2/1(金)
3/15(金)

- 時間：10:00～10:45
- 定員：12組24名
- 参加費：保護者様1人100円 お子様1人100円
- 対象：1歳半～入園前のお子様1名と保護者様
- 持ち物：タオル、飲み物
- ※運動できる服装、運動できる靴でご参加ください

ちびっこ英語 親子で英語を楽しもう

うたっておどって英語を楽しもう!



講師：ひとみん先生
(Happy Kids English Salon)

1/15(火)『節分』
2/12(火)『バレンタイン』
3/12(火)『どうぶつ』

- 時間：10:30～11:30
- 定員：12組
- 参加費：保護者様1人100円 お子様1人100円
- 対象：1歳半～4歳のお子様2名(兄弟)までと保護者様

かんたん♪クッキング

ちびっこさんも親子でクッキングにチャレンジ!



講師：ちなっち
(ま・あるスタッフ)

1/11(金) カラフルカップずし
1/22(火) やさいクラッカー
1/31(木) 節分★おにさんごはん
2/5(火) バナナココア蒸しパン
2/19(火) にんじんケーキ
3/1(金) おひなさまおにぎり
3/8(金) ミニあんまん

- 時間：①10:30～11:15 ②15:30～16:15 各回45分(お片付け時間含む)
- 定員：各回24名
- 参加費：保護者様1人100円 お子様1人100円
- 対象：1歳半～未就学のお子様2名(兄弟)までと保護者様 小学生(保護者様付き添い不可)
- 持ち物：エプロン、三角巾、マスク、手拭きタオル、水筒
- ※アレルギーをお持ちの方は必ずHPを見て使用食材をご確認ください

リトミック

～親子でリズムあそび～

音楽に合わせて表現してみよう!

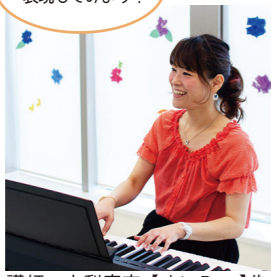

講師：山梨麻衣【まいみー】先生
(リトミック研究センター 指導スタッフ・ピアノ講師)

1/10(木)『冬の食べ物』
2/7(木)『雪あそび』
3/14(木)『春のお花』

- 時間：①10:00～10:45 ②15:30～16:15
- 定員：各回12組
- 参加費：保護者様1人100円 お子様1人100円
- 対象：1歳半～未就学のお子様2名(兄弟)までと保護者様
- 持ち物：タオル、飲み物
- ※床の上で靴を脱いで活動するため、汚れても良い服装でご参加ください

特別講座①

はじめてのたいいく ～ひとりできるかな?～

とび箱・鉄棒にも挑戦してみよう!



講師：渡邊伊彦【ただち】先生
(スマイルキッズ・専門学校講師)

2/28(木)

- 時間：15:30～16:30
- 定員：12組24名
- 参加費：保護者様1人100円 お子様1人100円
- 対象：年少～年長のお子様1名と保護者様
- 持ち物：タオル、飲み物
- ※講座中子どもだけで活動する時間があります
- ※運動できる服装、運動できる靴でご参加ください

特別講座②

歯固めジュエリーづくり



講師：首藤亨子先生
(Tiny Teeth™ 認定講師)

3/7(木)

- 時間：10:00～11:00
- 定員：10組20名
- 参加費：1組550円
- 対象：0歳のお子様1人と保護者様

オリジナル歯固めを作ろう!
ふわあい歌あそびもあるよ!

平日親子むけ講座 申し込み方法

記入もれ、必着日以降の到着、同講座への複数枚応募のはがきについては無効とさせていただきます。(郵便の未着・遅れなどにつきましては当館では責任を負いかねますので予めご了承ください。)

- 往復はがきに必要事項を記入し、各講座の締切日までに**必着**でご郵送ください。
- 応募者多数の場合は抽選をさせていただきます。抽選結果の如何にかかわらず結果は通知いたします。
- 1枚のはがきで**1講座・4名様まで**お申し込みいただけます。詳しくは各講座の対象をご確認ください。

【1歳半未満のお子様について】

1歳半未満のご兄弟を連れて参加希望の場合は、保護者様の責任にてお連れください。その際は、申込みはがきに入室希望者の人数と年齢をご記入ください。

往復はがきの書き方

〒624-0806 静岡市清水区辻1-2-1
ま・ある平日講座 申込係

〒624-0000 申込代表者の 氏名

〒624-0000

おもて うら

【必ず以下すべての項目を記入してください】

- 希望する講座情報
①講座名 ②講座日 ③希望時間
- お客様の情報
①氏名 ②ふりがな ③性別 ④年齢
- 保護者様の情報
①保護者氏名(関係性:母・祖母など) ②〒・住所 ③電話番号(携帯電話番号)

2人目以降も同様にお子様の情報、保護者様の情報を記入

平日にあそべるちびっこさんスペース



ひだまりパーク



KAPLA®ブロック



サーキット



らくがきウォール



すなば

※ひだまりパーク、らくがきウォール、KAPLA®ブロックは、土日祝日もあそぶことができます。

「KAPLA」「カブラ」はトム・ブリューゲン氏の登録商標であり、承諾許可を得て使用しています。

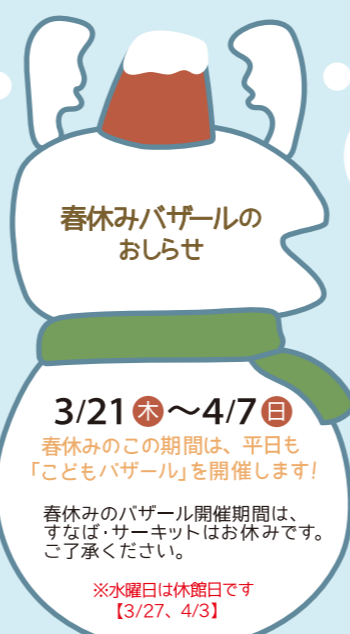

春休みバザールの おしらせ

3/21(木)～4/7(日)
春休みのこの期間は、平日も「子どもバザール」を開催します!

春休みのバザール開催期間は、すなば・サーキットはお休みです。ご了承ください。

※水曜日は休館日です
【3/27、4/3】

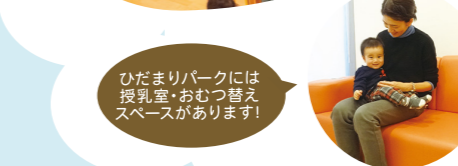

ひだまりパークには授乳室・おむつ替えスペースがあります!

ちびっこさんおやこの/ 子どもバザールのあそびかた

子どもバザールは、子どもたちが考えたお店で、まある通貨(疑似通貨)を使って、商品を売ったり買ったりして楽しむ「こどものまち」です。

- ① 銀行でおこづかいをもらおう!
ちびっこさんは1日1回、銀行で250まあるのおこづかいがもらえるよ!
- ② 子どもバザールでおかいものをしよう!
おこづかいをつかって、バザールでおかいものをしよう!
- ③ 親子でものづくりのおしごとをしよう!
ちびっこファクトリーの場所で予約して、親子でものづくりのおしごと体験をしよう!

- ま・あるでは未就学のお子様は一人では遊ぶことができません。必ず保護者様同伴のご来館をお願い致します。
- 子どもバザール開催日は、すなば・サーキットの運用はしていません。ご注意ください。
- 水曜日は休館日です。

※「子どもバザール」のおしごと体験は、小学生以上のお子様を対象です。

イベント情報

★出張ま・あ・る★

2/9(土) 2/10(日)

はぴママカフェ②④

【場所】体験工房 駿府匠宿
【場所】10:00～15:00

親子で楽しめるイベント♪
ハンドメイドの育児用品、子ども用雑貨や洋服、おいしい食べ物がたくさん!

