

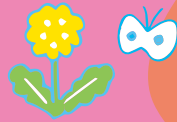

2月・3月のしごと・ものづくりこうざ



いろいろな職業の先生から、「しごと」の魅力や「ものづくり」の面白さを学べる体験講座です。

講座の申し込み方

必ず往復はがきで
応募してください!



- 往復はがきに必要事項を記入し、各講座の締切日までに**必着**でご郵送ください。
- **【記入もれ】【必着日以降到着】【同じ講座に2通以上ご応募】**されたはがきについては**無効**となります。(郵便の未着・遅れなどにつきましては当館では責任を負いかねますので予めご了承ください。)
- 1枚のはがきで、**1講座のみ・4名様まで**お申込みいただけます。
- **親子ペア**(保護者1名につき、お子様1名)で参加の講座に関しては、**1枚のはがきで2組まで**お申込みいただけます。
- 応募者多数の場合は抽選をさせていただきます。抽選結果の如何にかかわらず結果は通知いたします。

往復はがきの書き方

表

62 424-0806

往信

【ま・あ・るの住所】
静岡市清水区辻1の2の1
えしりあ3・4階 ま・あ・る
ま・あ・る講座申込係

なにも書かない

【申込者の住所・氏名】

表と裏を間違えないようにね!

フリクションペンは使わないでね!

裏

62 000-0000

返信

【申込代表者の住所・氏名】

右の表を参考に
必要事項を記入

コピーして切り取れば、
そのままハガキに貼って
送ることができます。

古いはがきは切手代が
足りません!
足りない分を
貼ってね!

日にち	月	日	曜日	講座名	
時間					
参加者①(代表者)	ふりがな				性別
	名前				男・女
	学校名 学年	小・中・高	年生	(〒 -)	住所
	電話番号	-	-		
参加者②	ふりがな				性別
	名前				男・女
	学校名 学年	小・中・高	年生	(〒 -)	住所
	電話番号	-	-		
参加者③	ふりがな				性別
	名前				男・女
	学校名 学年	小・中・高	年生	(〒 -)	住所
	電話番号	-	-		
参加者④	ふりがな				性別
	名前				男・女
	学校名 学年	小・中・高	年生	(〒 -)	住所
	電話番号	-	-		
親子講座のみ 保護者名記入	ふりがな 名前:				ふりがな 名前:

※1名につき保護者1名セットで応募

申し込み
しめぎり

2月3日~2月11日分 ▶ 1月17日(水) 必着

2/3(土)

はじめての箱庭づくり

【講師】 山内貴美先生 (fortune handmade)

※開催時間によって対象が異なります

時間・対象 | ①10:30~12:00... 年中~年長親子
小1~小2親子

②13:30~15:00... 小3~小6 中学生

参加費 | 各回650円

定員 | ①12組24名 ②12名



未就学児
OK

2/10(土)

楽しい理科実験&ものづくり

浮き絵をつくろう!

【講師】 斉藤芳弘先生

【協力】 日立清水理科クラブ、清水ロータリークラブ

時間 | 10:00~12:00

対象 | 小学生 ※保護者見学可

参加費 | 350円

定員 | 20名



2/4(日)

「ローズウィンドウ」 をつくってみよう

【講師】 望月美佳先生 (優結~ゆうゆう~)

時間 | 10:30~12:30

対象 | 小学生

参加費 | 650円

定員 | 20名



紙の
スタンド
グラス

2/11(日)

お菓子のバラのチョコ フォンデュタルト

【講師】 川名美穂先生 (atelier clema)

※開催時間によって対象が異なります

時間・対象 | ①10:30~12:00... 年長親子 小1~小2親子

②13:30~15:00... 小3~小6 中学生

参加費 | 各回550円

定員 | ①10組20名 ②20名



バレンタイン

未就学児
OK