

4月・5月のしごと・ものづくりこうざ

ま・あ・るでは、いろいろな職業の先生から、「しごと」の魅力や「ものづくり」の面白さを教えてもらえる講座体験ができるよ！新学期のスタートに、新しいことに挑戦してみよう！

講座の申し込み方

参加したい人は「講座の申し込み方」をよく読んで、【往復はがき】で応募してね！

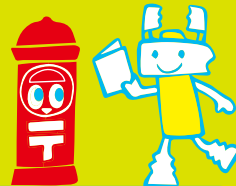

- 講座申込みの際には必ず「往復はがき」をお使いください！
- 往復はがきに必要事項を記入し、各講座の締切日までに**必着**でご郵送ください。
- 1枚のはがきにつき、1講座のみ・4名様までお申込みいただけます。
- 親子ペア（保護者1名につき、お子様1名）で参加の講座に関しては、1枚のはがきにつき2組までお申込みいただけます。
- 応募者多数の場合は抽選をさせていただきます。抽選の如何にかかわらず結果は通知いたします。

往復はがきの書き方

●記入もれ、必着日以降の到着、同講座への2通目以降のご応募のはがきについては無効とさせていただきます。（郵便の未着・遅れなどにつきましては当館では責任を負いかねますので予めご了承ください。）

52 424-0806

【ま・あ・るの住所】
静岡市清水区辻1-2の1
えじりあ3・4階 ま・あ・る
【申込者の住所・氏名】
ま・あ・る 講座申込係
オモテ

フリクションペンがつかわないでね！

なにも書かない

オモテとウラをまちがえないようにね！

52 000-0000

【申込代表者の住所・氏名】
ウラ

- 希望する講座日：月 日 曜日
講座名：○○○○
時間：希望する時間を記入
- 参加者氏名
・氏名(ふりがな)：4月からの新学年でお申込みください！
・性別：
・学校名・学年：
2人目以降も同様に氏名(ふりがな)性別・学校名・学年を記入
- 代表者連絡先
・氏名(お子様の名前)：
・〒・住所：
・電話番号・(携帯電話番号)：

申し込みしめきり

4月1日～4月8日分 ▶ 3月15日 水 必着

4/1 土

おいしい防災墊！
防災おかしポシェットをつくろう！

【講師】天野育子先生（NPO法人ママの生き方応援隊 静岡校）

時間 | ①10:30～12:00 ②13:30～15:00
参加費 | 各回550円
定員 | 各回10組20名
対象 | ①年少～年長親子 ②小1～小3親子



4/4 火

運動あそび
遊びからスポーツへ

【講師】渡邊伊彦【ただち】先生（スマイルキッズ、専門学校講師）

時間 | ①10:30～11:45 ②13:00～14:30
参加費 | 無料
定員 | ①20組40名 ②20名
対象 | ①年少～年長親子 ②小学生



4/2 日

絵師のおしごと
妖怪凶屏風をつくろう

【講師】増田洋子先生（こどもコイル）

時間 | ①10:30～12:00 ②13:30～15:00
参加費 | 各回350円
定員 | 各回16名
対象 | 小学生 中学生 高校生



4/8 土

イオン清水店のバックヤード探検！
～食育クイズラリーにも挑戦しよう！～

【協力】イオン清水店

場所 | イオン清水店（静岡市清水区上原1-6-16、P有）
時間 | 9:00～11:00
参加費 | 無料（おみやげ付）
定員 | 20組40名
対象 | 小3～小6親子



4/3 月

3/26にオープン！しずてつバスの新しい営業所を見学しよう！

【協力】しずてつジャストライン

場所 | 西久保営業所（静岡市清水区高橋、Pなし）
時間 | 10:00～12:00
参加費 | 無料
定員 | 10組20名
対象 | 小学生～中学生親子



4/9 日

しずおかいちごのサクサク☆ミルフィーユ

【講師】【ちなっち】（ま・あ・るスタッフ）

時間 | ①10:30～12:00 ②14:00～15:30
参加費 | 350円
定員 | 各回24名
対象 | 小学生

